

# Územní plán PETŘÍKOV

## LEGENDA:

### HRANICE ÚZEMÍ

- Hranice katastrálního území
- Hranice řešeného území
- Hranice zastavěného území
- Hranice zastavitelného území
- Přestavbové území

### ZASTAVĚNÉ A ZASTAVITELNÉ ÚZEMÍ

- Zastavěná plocha
- Návrh zastavitelných ploch

### VODNÍ REŽIM

- stav Vodní tok
- návrh Občasný vodní tok
- Vodní nádrž
- Koupaliště
- Mokřady

### ÚZEMNÍ REZERVA

- Železniční zastávka a parkoviště P+R

### DALŠÍ PLOCHY

- Plochy lesní

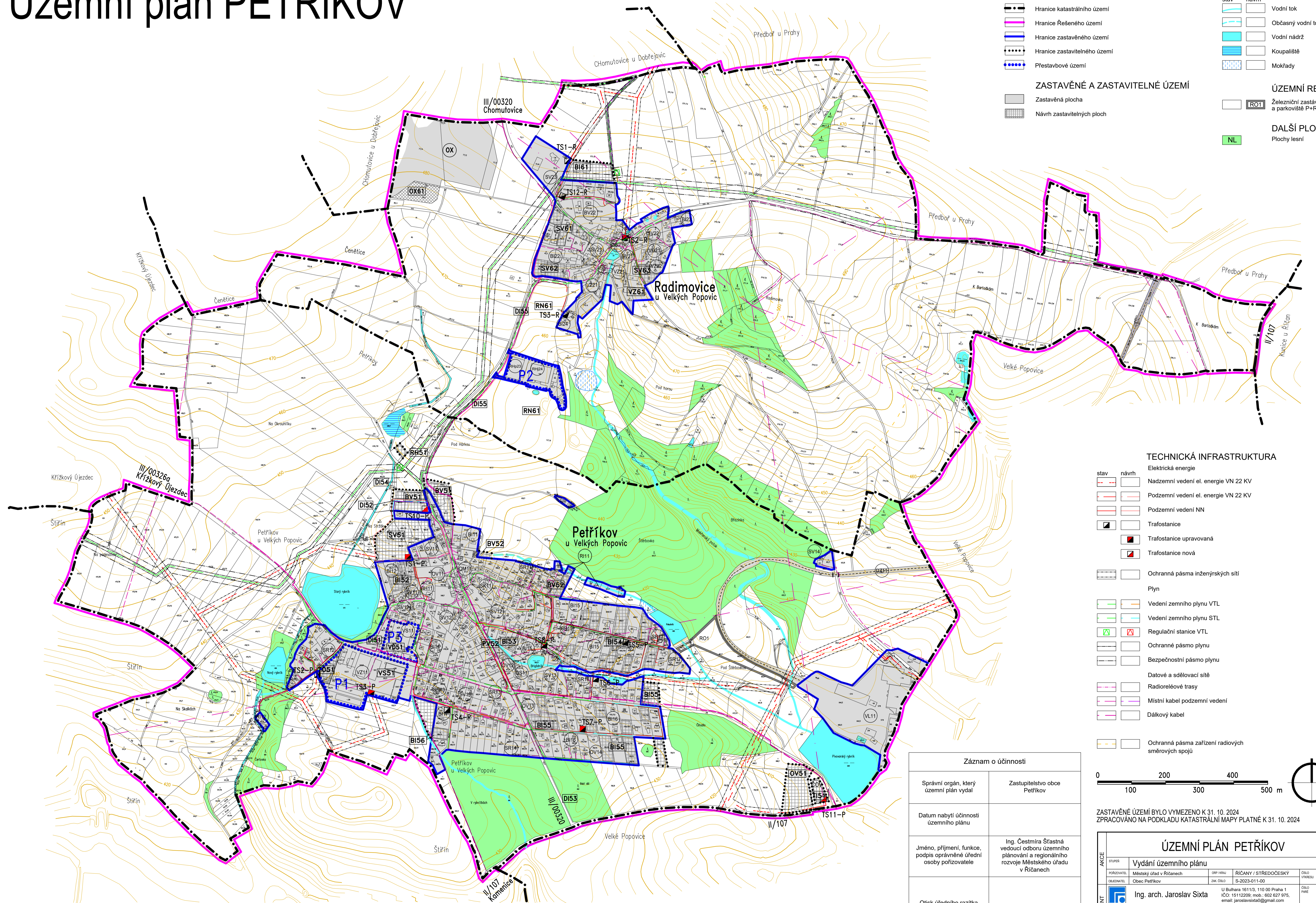

### TECHNICKÁ INFRASTRUKTURA

#### Elektrická energie

- Nadzemní vedení el. energie VN 22 kV
- Podzemní vedení el. energie VN 22 kV
- Podzemní vedení NN
- Trafostanice
- Trafostanice upravovaná
- Trafostanice nová

#### Ochranná pásma inženýrských sítí

#### Plyn

- Vedení zemního plynu VTL
- Vedení zemního plynu STL
- Regulační stanice VTL
- Ochranné pásmo plynu
- Bezpečnostní pásmo plynu

#### Datové a sdělovací sítě

- Radioreléové trasy
- Místní kabel podzemní vedení
- Dálkový kabel
- Ochranná pásma zařízení radiových směrových spojů

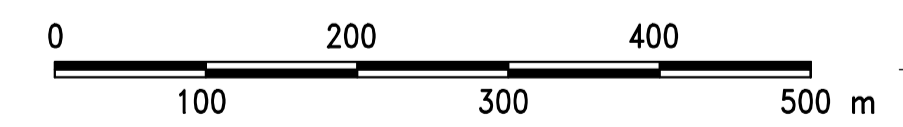

ZASTAVĚNÉ ÚZEMÍ BYLO VYMEZENO K 31. 10. 2024  
ZPRACOVÁNO NA PODKLADU KATASTRÁLNÍ MAPY PLATNÉ K 31. 10. 2024

Záznam o účinnosti	
Správní orgán, který územní plán vydal	Zastupitelstvo obce Petřikov
Datum nabytí účinnosti územního plánu	
Jméno, příjmení, funkce, podpis oprávněné úřední osoby pořizovatele	Ing. Čestmíra Šťastná vedoucí odboru územního plánování a regionálního rozvoje Městského úřadu v Říčanech
Otisk úředního razítka	

ÚZEMNÍ PLÁN PETŘÍKOV				
STUPEŇ	Vydání územního plánu			
POŘIZOVATEL	Městský úřad v Říčanech	GRP / RRAU	ŘIČANY / STŘEDOČESKÝ	ČÍSLO VÝKRESU
OBDOBÍ	Obec Petřikov	ZAK. ČÍSLO	S-2023-011-00	1.7
PROJEKTANT	Ing. arch. Jaroslav Sixta	U Bůhara 1611/3, 110 00 Praha 1 ICO: 15112269; mob.: 602 627 975. email: jaroslav.sixta@gmail.com		
VED. PROJEKTANT	Ing. arch. J. SIXTA	VÝKRES VEŘEJNÉ INFRASTRUKTURY ENERGETIKA A KOMUNIKAČNÍ SÍTĚ		
PROJEKTANT	Ing. D. ŽELINKOVÁ			
DATA	11/2024			
MĚŘITVO	1:5000			