

Územní plán PETŘÍKOV

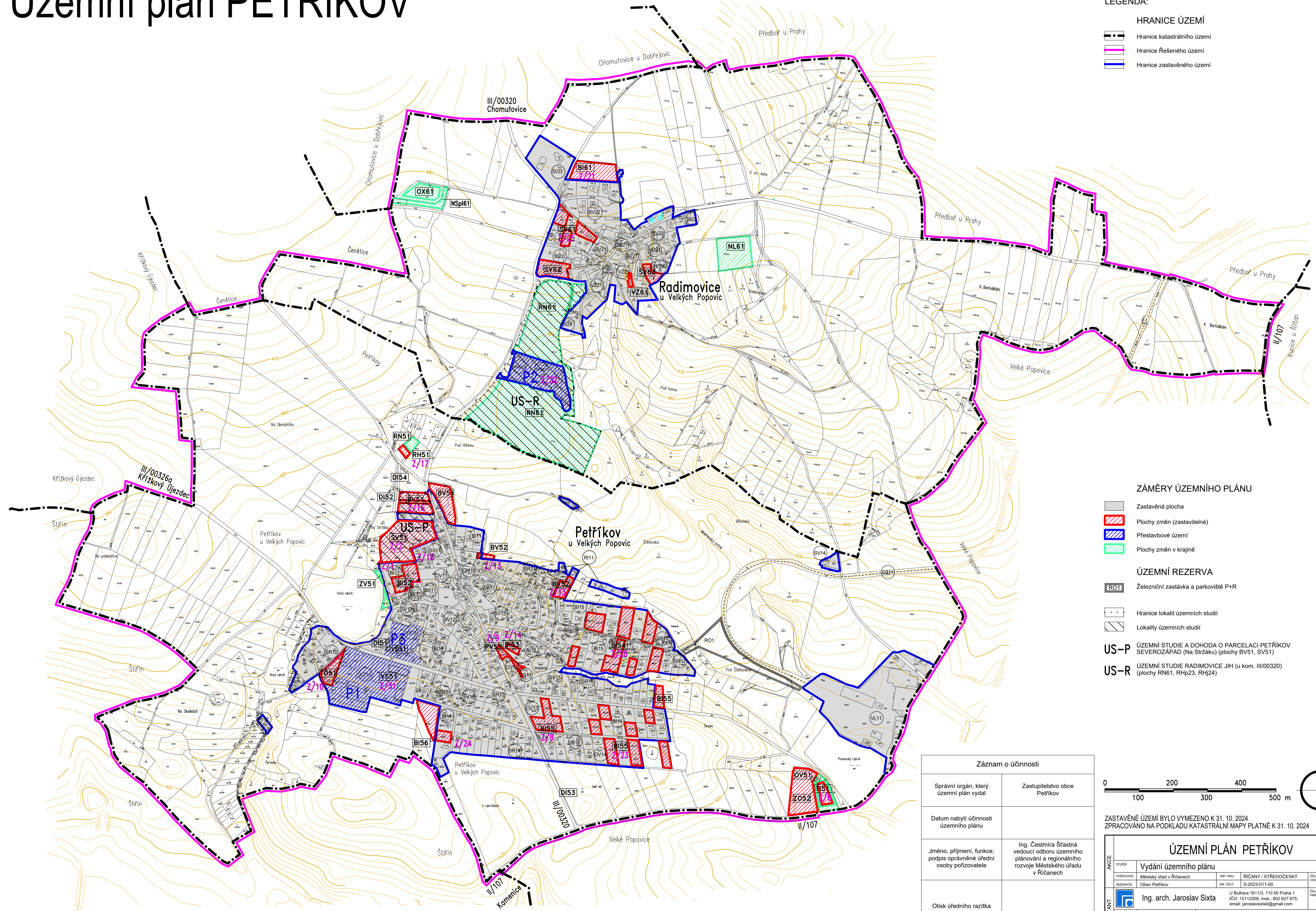

LEGENDA:

- HRANICE ÚZEMÍ**
- Hranice katastrálního území
 - Hranice řešeného území
 - Hranice zastavěného území

ZÁMĚRY ÚZEMNÍHO PLÁNU

- Zastavěná plocha
- Plochy změn (zastavitelné)
- Přestavbové území
- Plochy změn v krajině

ÚZEMNÍ REZERVA

- RO1 Železniční zastávka a parkoviště P+R
- Hranice lokalit územních studií
- Lokality územních studií

- US-P** ÚZEMNÍ STUDIE A DOHODA O PARCELACI PETŘÍKOV SEVEROZÁPAD (Na Stržáku) (plochy BV51, SV51)
- US-R** ÚZEMNÍ STUDIE RADIMOVICE JIH (u kom. III/00320) (plochy RN61, RHp23, RHj24)

Záznam o účinnosti	
Správní orgán, který územní plán vydal	Zastupitelstvo obce Petřikov
Datum nabytí účinnosti územního plánu	
Jméno, příjmení, funkce, podpis oprávněné úřední osoby pořizovatele	Ing. Čestmíra Štátná vedoucí odboru územního plánování a regionálního rozvoje Městského úřadu v Říčanech
Otisk úředního razítka	

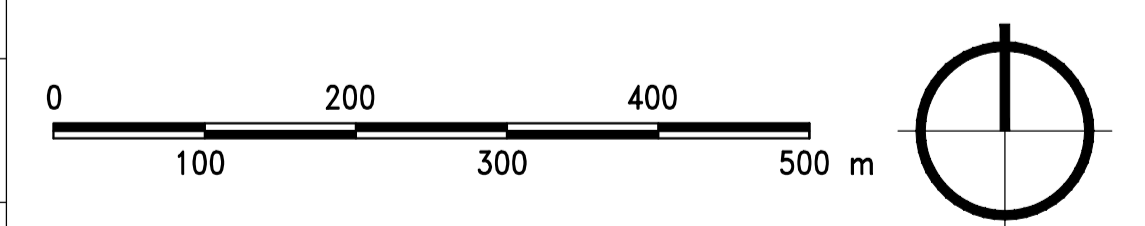

ZASTAVĚNÉ ÚZEMÍ BYLO VYMEZENO K 31. 10. 2024
ZPRACOVÁNO NA PODKLADY KATASTRÁLNÍ MAPY PLATNÉ K 31. 10. 2024

ÚZEMNÍ PLÁN PETŘÍKOV				
AKCE	Vydání územního plánu			
POŘIZOVATEL	Městský úřad v Říčanech	OPP / KRAJ	ŘÍČANSKÝ / STŘEDOČESKÝ	ČÍSLO VÝKRESU
OBEDNATEL	Obec Petřikov	ZAK ČÍSLO	S-2023-011-00	1.2
PROJEKTANT	Ing. arch. J. SIXTA	U Bulhara 1611/3, 110 00 Praha 1 IČO: 15112209; mob.: 602 627 975; email: jaroslav.sixta@gmail.com		ČÍSLO PŘÍKAZU
VED. PROJEKTANT	Ing. D. ZELINKOVÁ	VÝKRES ZÁKLADNÍHO ČLENĚNÍ ÚZEMÍ		
DATA	11/2024			
MĚŘÍTKO	1:5000			